

令和5年度

# 射水市図書館事業概要

—中央・新湊・正力・下村—

令和6年7月

射水市図書館

## 目 次

	頁
I 令和5年度の主な事業状況 .....	1
II 統 計 .....	5
1 利用状況                      2 蔵書状況	
3 活動指標	
《参考資料》	
図書館の沿革 .....	10
施設の概要 .....	13
1 施設設置状況    2 開館時間・休館日	
組 織 .....	14
1 組織図・職員配置状況    2 射水市図書館協議会	

## 射水市図書館の基本方針

射水市図書館は、図書館法の理念に基づき、「学びの環境」として多様な生涯学習活動に応えるため、資料情報を計画的に収集し、市内図書館が連携のもと効率的な図書館活動の向上を図る。

また、情報化時代に対応するために資料・情報提供サービスの充実に努める。さらに、射水市子どもの読書生活充実プランに基づいて読書活動の推進に努めるものとする。

- 1 地域に根ざした生涯学習の場の提供をします。
- 2 市民に親しまれる図書館をめざします。
- 3 地域の情報拠点としての図書館をめざします。
- 4 高齢者・障害者など利用者に応じたきめ細かなサービスにつとめます。

平成21年8月策定

# I 令和5年度の主な事業状況

## 中央図書館

開催月日	事業名・内容	開催回数	参加人数
------	--------	------	------

### \*集会・行事

毎週	子ども会 土曜日 11:00～11:30	44	567	
毎月 (定例会)	読書会	小杉読書会(第4火曜日)	12	90
		古典に親しむ会(第3火曜日)	12	79
		漢詩に親しむ会(第2金曜日)	12	162
		文章サロン(第3土曜日)	11	54
		やさしいドイツ語とバッハの会 リーベ(第4木曜日)	8	53
	テボ イラ アン	新聞記事整理(射水市新聞記事の整理)	11	26
		かざぐるま(リサイクル本の整理)	13	74
	キッズ(子ども会の開催)	11	88	

### \*図書の企画展示

4月	「絵本キャラクター選手権!」展 ～こどもの読書週間2023～	
6月	「家族いっしょにお手伝い」展 ～あったか家族応援プロジェクト～	
7月	「夏は恋の季節です」展	
	「青少年読書感想文全国コンクール 課題図書の展示」	
8月	「もっと知ろう! がんのこと」展	◇保健センター共催
	「本は心の処方せん」展	◇高岡厚生センター共催
9月	「防災関連」展示	◇総務課防災危機管理班共催
	「みんなで理解しよう認知症」展 ～世界アルツハイマー	◇地域福祉課共催
10月	「この地球で暮らし続けるためのSDGs～温暖化・環境～」展 ～読書週間2023～	
11月	「もっと知ろう! 糖尿病!」展	◇保健センター共催
	「アルコール関連の健康問題を普及啓発」展	◇高岡厚生センター共催
12月	「障がいを知れば世界が変わる」展 ～障がい者週間～	◇社会福祉課共催
1月	「4日間だけの緊急企画 災害時注意点・対策関連図書」展	
	「DIET(ダイエット)」展	
2月	「猫ときどき犬」展	
	「知ってください 小児がんのコト」展 ～国際小児がんデー～	◇コト(親)の会共催
3月	「本で心と体のリフレッシュ!」展 ～自殺対策強化月間	◇保健センター共催
	「お金の勉強をはじめよう」展	

### \*子どもの読書推進行事

4月 22日	春のおたのしみ子ども会(ハンドベル演奏・腹話術いちごちゃん・工作など)	30
7月 22日	夏のおたのしみ子ども会(腹話術いちごちゃん・エプロンシアターなど)	28
9月 2日	絵本読み聞かせ講座 第1回(絵本の持ち方)	4
	絵本読み聞かせ講座 第2回(絵本の選び方)	4
	絵本読み聞かせ講座 第3回(読み聞かせの実践)	4
11月 3日	秋のこどもフェスタ「人形劇団ショコラがやってくる! ～おまえうまそうだな～」	50
12月 23日	冬のおたのしみ子ども会(ハンドベル演奏、大型絵本の読み聞かせ、工作など)	26

### \*職場体験・見学等

6月	歌の森小学校2年生「図書館見学学習」(6/21)	76
8月	図書館実習生(富山短期大学 8/5.6 8/8.9.10 5日間)	1
	就業体験(インターンシップ)実習生(中央農業高等学校 8/29～8/31 3日間)	1
3月	学校法人片山学園初等科2年生「図書館訪問」(3/14)	40

**\*行事・イベント等**

6月 3日	第9回 水無月コンサート～朗読・絵本&オカリナの優しい響き～	83
7月 12日	～大人のための絵本セラピー～大人が絵本を楽しむ会	11
8月 3日	自衛消防訓練	12
10月 22日	本のリサイクル市	177
12月 7日	射水市図書館職員研修会 「TRC MARC & TOOLi検索」講師(株)図書館流通センター データ部佐久間礼実氏	27
3月 9日	中央図書館ボランティアしおりの会役員会	11

**\*市民ギャラリーの催事**

4月 11日	2022「射水の自慢」フォトコンテスト入賞作品展(～4/27)	
28日	ふしぎな花倶楽部 吉野押花教室(～5/18)	
5月 20日	地球温暖化防止パネル展(～5/28)	
30日	折紙、近世規矩術 一軒平行重木扇木垂木(文化財保存選定技術)(～6/18)	
12月 1日	障がい者週間～事業所活動の普段の活動紹介展～(～12/12)	
15日	おえかきじゅく美術教室(～1/11)	
1月 13日	杉友会水墨画色紙展(～2/2)	
3月 1日	「オレンジキャンペーン in 射水 ～がんばる女性をみんなで応援～」(3/12)	
3月 22日	射水市まちづくり関係団体活動展(～3/31)	

**新湊図書館**

開催月日	事業名・内容	参加人数
------	--------	------

**\*館内展示 「おすすめ本」コーナー 季節や話題の図書展示・貸出**

	一般閲覧室	児童閲覧室	
4月	新社会人に	春を楽しむ本	
5月	食について(保存食を作ってみよう)	みんななかよし ともだちの本	
6月	時の日	雨を楽しむ本	
7月	山の日(山についての本)	夏休みに使える本・読みたい本	
8月	祭りについて知ろう	夏の本	
9月	健康について(認知症を中心に)	おじいさん、おばあさんの本	
10月	美味しいお話	おいしね、たべもの本	
11月	お仕事について	冒険の本	
12月	ご当地ローカル文化を知ろう	クリスマスと冬の本	
1月	日本の神様・世界の神様	落語の本	
2月	匂い・香りについて(2月1日は香りの日)	詩の本とオニの本	
3月	緑の植物を育てよう	伝記の本	

**\*ギャラリー展示**

4月 1日	絵画 豊本外良 (～4/16)	
9月 14日	絵手紙 川口洋一 (～9/28)	
10月 7日	絵画 射水市美術協会日本画会員展 前期(～10/20)	
10月 21日	絵画 射水市美術協会日本画会員展 後期(～11/4)	
11月 20日	絵画 炭谷尚夫 (～12/20)	

12月 3日	絵画 豊本外良 (～12/17)	
3月 26日	写真 炭谷尚夫 (～3/31)	

\* 児童集会

毎週土曜日	ビデオ上映会	118
	読み聞かせ	213

\* 子ども読書推進行事

4月 22日	親子絵本ふれあい読書デイ	12
4月 23日	こどもの読書週間 (～5/12)	29
7月 8日	たなばた願い事飾りつけ週間	42
7月 8日	たなばた児童集会	18
10月 27日	読書週間 行事 一般及び児童向けおすすめの本紹介・展示・貸出 (～11/9)	27
12月 9日	冬のつどい児童集会	33
2月 24日	ひなまつり児童集会	17

\* その他・行事

5月 14日	ギャンブル等依存症問題啓発企画展示 (～5/20)	
7月 11日	14歳の挑戦(牧野中学校)(～7/14)	2
8月 20日	自殺予防週間啓発企画展示 (～9/5)	
9月 14日	「みんなで理解しよう認知症」展 (～9/28)	
9月 27日	14歳の挑戦(新湊中学校)(～9/29)	2
10月 31日	自衛消防訓練	
11月 4日	雑誌リサイクル (～11/7)	
11月 10日	アルコール関連啓発企画展示(～11/17)	

正力図書館

開催月日	事業名・内容	参加人数
------	--------	------

\* 集会

毎月第2水曜日	玉鐙(たまぼこ)読書会 (年間12回開催) 会員6名	44
---------	----------------------------	----

\* 館内展示 「旬な本」コーナー

4月	絵本屋さん大賞の本 (4/21～5/12) 春の本	草花(牧野富太郎)の本の展示
5月	地震・防災の本	凧祭り関係の本(5/12～5/23)
6月	梅雨でも快適に暮らす本	落語を楽しもうの本・カエルの本
7月	夏の遊び探検準備!!	キャンプ・海の絵本・朝顔うちわ
8月	夏の夜のお楽しみ	夏の絵本・せみ
9月	敬老の日読書のおすすめ	くだもの絵本・お月見うさぎ
10月	おいしい読書いかがですか?(10/1～31)	おいしい秋をめしあがれの本紹介・りす
11月	いっしょに音楽を楽しみましょう	クリスマスの本紹介・歌を歌うキツネさん
12月	わくわくサンタの贈り物	おせちづくり(12/15～28)・サンタさん
1月	寒さに負けるな免疫力アップ!!	本屋大賞関連の本(1/20～31)・コマ
2月	本屋大賞関連の本	絵本屋さん大賞・雪だるま
3月	春みつけよう(3/1～31)	春・お散歩・タンポポの本(3/14～31)

\*その他の行事

9月 27日	14歳の挑戦(大門中学校)(~9/29)	2
11月 4日	雑誌リサイクル(~11/5)	
3月 21日	自衛消防訓練	

下村図書館

開催月日	事業名・内容	参加人数
------	--------	------

\*児童集会

第1・3土曜日	おはなし会	62
第2・4土曜日	ボランティア(ポニーの会)によるおはなし会	129

\*季節・行事等に関連する本の展示

4月 12日	「幼年童話の世界へようこそ」展 (～4/20)	
4月 23日	「赤ちゃんが初めて出会う絵本」展(こどもの読書週間行事)(～5/12)	
6月 8日	「教って おもしろい！」展 (～6/18)	
7月 7日	「夏といえば、海」展 (～7/17)	
8月 4日	「ちよっぴり怖いけど、大好きなおばけの話」展 (～8/13)	
9月 2日	「おじいちゃん・おばあちゃんの活躍」展 (～9/10)	
10月 4日	「小さい秋、見～つけたー♪」展 (～10/15)	
10月 27日	「ねむりのおはなし」展(読書週間行事) (～11/9)	
12月 1日	「もうすぐ クリスマス」展 (～12/15)	
1月 5日	「今年は辰年」展 (～1/14)	
2月 2日	「おうちで遊べる手品・工作・体操の本」展 (～2/12)	
3月 1日	「工事現場をのぞいてみよう！」展 (～3/10)	

\*その他の行事

6月 22日	自衛消防訓練	
9月 27日	14歳の挑戦(射北中学校) (～9/29)	2
10月 26日	ハロウィンの集い	19
11月 4日	雑誌リサイクル(~11/9)	
3月 14日	自衛消防訓練	

## Ⅱ 統計

### 1 利用状況

#### (1) 図書館別貸出者数・貸出図書数

館名	年度	貸出登録者数			貸出者数(延べ)				
		計	一般	児童	計	一般	児童	団体	相互貸借
中央	元				62,330	54,381	7,476	356	117
	2				53,113	46,326	6,292	372	123
	3				57,385	49,900	7,020	337	128
	4				59,142	53,173	5,442	407	120
	5				56,926	51,249	5,141	427	109
新湊	元				23,741	21,283	1,722	547	189
	2				19,074	17,257	1,335	310	172
	3				19,599	17,707	1,362	356	174
	4				19,614	17,830	1,238	392	154
	5				18,636	16,831	1,237	430	138
正力	元				15,171	14,523	529	23	96
	2				12,454	11,863	492	17	82
	3				13,185	12,424	642	30	89
	4				13,754	13,216	394	61	83
	5				13,441	12,983	357	23	78
下村	元				14,923	11,191	3,295	318	119
	2				11,720	8,869	2,455	282	114
	3				11,844	9,152	2,244	342	106
	4				11,764	9,291	1,929	444	100
	5				11,719	9,181	2,076	368	94
計	元	47,610	45,537	2,073	116,165	101,378	13,022	1,244	521
	2	48,671	46,787	1,884	96,361	84,315	10,574	981	491
	3	49,557	47,706	1,851	102,013	89,183	11,268	1,065	497
	4	50,709	48,955	1,754	104,274	93,510	9,003	1,304	457
	5	51,781	50,083	1,698	100,722	90,244	8,811	1,248	419

館名	年度	貸出図書数(個人)			貸出図書数 (団体)	相互貸借 (貸出)	相互貸借 (借受)	
		一般図書	児童書	視聴覚				
中央	元	275,038	160,812	113,116	1,110	2,520	429	367
	2	239,396	140,175	98,354	867	2,432	510	368
	3	259,028	143,874	114,178	976	2,148	501	479
	4	259,928	146,333	112,807	788	2,418	461	526
	5	248,056	142,348	105,029	679	2,896	378	537
新湊	元	85,822	56,509	29,197	116	2,233	259	460
	2	73,051	49,221	23,749	81	1,430	233	443
	3	75,008	49,883	25,065	60	1,726	213	367
	4	72,995	47,555	25,389	51	2,038	196	285
	5	69,055	44,143	24,890	22	1,976	209	308
正力	元	53,445	45,220	7,644	581	90	317	286
	2	44,789	37,775	6,501	513	36	309	379
	3	46,677	38,513	7,790	374	126	263	353
	4	47,758	40,568	6,744	446	206	225	347
	5	46,299	38,865	7,241	193	106	223	321
下村	元	73,593	40,717	32,627	249	1,184	160	63
	2	57,810	32,312	25,357	141	1,116	160	72
	3	56,766	31,112	25,434	220	1,242	148	112
	4	56,697	31,604	24,906	187	1,600	135	89
	5	54,893	30,965	23,731	197	1,267	134	82
計	元	487,898	303,258	182,584	2,056	6,027	1,165	1,176
	2	415,046	259,483	153,961	1,602	5,014	1,212	1,262
	3	437,479	263,382	172,467	1,630	5,242	1,125	1,311
	4	437,378	266,060	169,846	1,472	6,262	1,017	1,247
	5	418,303	256,321	160,891	1,091	6,245	944	1,248

## (2) 地区別登録者数(令和6年3月31日現在)・貸出者数(令和5年度)

地区	年度	人口	登録者数	登録率(登録者数/人口)	貸出者数	貸出者率(貸出者数/人口)
新湊地区	元	32,895	11,161	33.9	2,658	8.1
	2	32,390	11,351	35.0	2,136	6.6
	3	31,927	11,540	36.1	2,151	6.7
	4	31,575	11,730	37.1	2,168	6.9
	5	31,427	11,976	38.1	2,154	6.9
小杉地区	元	33,909	15,585	46.0	4,080	12.0
	2	33,963	15,916	46.9	3,494	10.3
	3	33,941	16,307	48.0	3,612	10.6
	4	33,981	16,666	49.0	3,591	10.6
	5	33,853	16,993	50.2	3,553	10.5
大門地区	元	12,853	3,821	29.7	1,055	8.2
	2	12,826	3,920	30.6	867	6.8
	3	12,744	4,049	31.8	918	7.2
	4	12,745	4,141	32.5	938	7.4
	5	12,657	4,246	33.5	912	7.2
大島地区	元	11,221	3,900	34.8	938	8.4
	2	11,151	4,001	35.9	811	7.3
	3	11,085	4,092	36.9	841	7.6
	4	11,049	4,212	38.1	885	8.0
	5	11,041	4,279	38.8	822	7.4
下地区	元	1,811	946	52.2	223	12.3
	2	1,800	952	52.9	179	9.9
	3	1,761	969	55.0	189	10.7
	4	1,717	974	56.7	181	10.5
	5	1,691	986	58.3	160	9.5
市内計	元	92,689	35,413	38.2	8,954	9.7
	2	92,130	36,140	39.2	7,487	8.1
	3	91,458	36,957	40.4	7,711	8.4
	4	91,067	37,723	41.4	7,763	8.5
	5	90,669	38,480	42.4	7,601	8.4
市外	元		12,197		2,642	
	2		12,531		2,200	
	3		12,885		2,267	
	4		13,273		2,334	
	5		13,589		2,233	
合計	元		47,610		11,596	
	2		48,671		9,687	
	3		49,842		9,978	
	4		50,996		10,097	
	5		52,069		9,834	



(3) 年齢別登録者(令和5年度)・実貸出者数(令和6年3月31日現在)

	登録者数	実貸出者数	実貸出者数/登録者数
6歳以下	306 人	298 人	97.4%
7～12歳	1,392	799	57.4%
13～15歳	1,143	226	19.8%
16～18歳	1,484	192	12.9%
19～22歳	2,869	210	7.3%
23～29歳	6,266	362	5.8%
30～39歳	6,714	1,268	18.9%
40～49歳	8,777	1,804	20.6%
50～59歳	8,016	1,397	17.4%
60～69歳	4,742	1,244	26.2%
70歳以上	10,072	1,952	19.4%
個人計	51,781	9,752	18.8%
団体計	288	82	28.5%
合計	52,069	9,834	18.9%

## 2 蔵書状況

令和6年3月31日現在

館名	年度	計	0	1	2	3	4	5	6
			総記	哲学・宗教	歴史・地理	社会科学	自然科学	工学	産業
中央	元	176,478	4,482	4,675	9,538	15,725	7,464	8,734	4,001
	2	179,948	4,550	4,765	9,694	16,216	7,731	8,830	3,983
	3	182,950	4,620	4,859	9,871	16,533	7,997	8,745	3,983
	4	186,101	4,668	4,966	10,049	16,816	8,283	8,933	4,039
	5	189,049	4,706	5,052	10,230	17,092	8,500	8,926	4,071
新湊	元	119,660	2,645	3,212	8,481	8,765	4,706	4,304	2,091
	2	121,584	2,667	3,268	8,567	9,021	4,794	4,427	2,123
	3	123,181	2,683	3,356	8,598	9,202	4,889	4,509	2,165
	4	124,723	2,700	3,409	8,695	9,256	5,016	4,631	2,191
	5	125,475	2,704	3,429	8,798	8,948	5,100	4,633	2,072
正力	元	72,656	2,253	2,722	5,647	7,341	2,884	4,722	1,699
	2	73,115	2,245	2,748	5,615	7,376	2,921	4,741	1,699
	3	73,757	2,255	2,781	5,647	7,459	2,918	4,768	1,704
	4	73,937	2,183	2,808	5,524	7,479	2,950	4,850	1,694
	5	73,143	2,117	2,785	5,327	7,318	2,961	4,815	1,654
下村	元	38,835	461	550	998	1,498	782	2,190	748
	2	39,349	475	551	976	1,494	877	2,200	741
	3	40,009	475	603	1,060	1,502	877	2,313	739
	4	40,623	475	616	1,103	1,574	842	2,312	769
	5	41,172	483	619	1,120	1,584	931	2,334	778
計	元	407,629	9,841	11,159	24,664	33,329	15,836	19,950	8,539
	2	413,996	9,937	11,332	24,852	34,107	16,323	20,198	8,546
	3	419,897	10,033	11,599	25,176	34,696	16,681	20,335	8,591
	4	425,384	10,026	11,799	25,371	35,125	17,091	20,726	8,693
	5	428,839	10,010	11,885	25,475	34,942	17,492	20,708	8,575

館名	年度	7	8	9	児童図書	郷土資料	特殊文庫	視聴覚資料	その他
		芸術	言語	文学					
中央	元	11,787	2,258	41,620	44,727	12,378	6,106	2,983	0
	2	12,060	2,284	42,565	45,781	12,602	6,106	2,781	0
	3	12,148	2,315	43,505	46,811	12,832	6,106	2,625	0
	4	12,137	2,333	44,466	47,653	13,013	6,106	2,639	0
	5	12,216	2,352	45,338	48,613	13,194	6,106	2,653	0
新湊	元	9,005	1,334	34,358	32,149	8,366	0	244	0
	2	9,088	1,336	34,979	32,570	8,490	0	254	0
	3	9,215	1,358	35,250	33,110	8,580	0	266	0
	4	9,413	1,326	35,507	33,637	8,666	0	276	0
	5	9,508	1,338	35,756	34,137	8,768	0	284	0
正力	元	5,178	872	32,882	1,418	3,384	0	1,654	0
	2	5,225	878	33,131	1,545	3,399	0	1,592	0
	3	5,276	886	33,409	1,649	3,412	0	1,593	0
	4	5,322	893	33,515	1,700	3,424	0	1,595	0
	5	5,327	872	33,443	1,824	3,436	0	1,264	0
下村	元	3,385	275	8,422	15,866	3,011	0	649	0
	2	3,450	284	8,623	15,981	3,055	0	642	0
	3	3,462	286	8,795	16,158	3,099	0	640	0
	4	3,469	285	8,961	16,425	3,149	0	643	0
	5	3,497	297	9,086	16,605	3,193	0	645	0
計	元	29,355	4,739	117,282	94,160	27,139	6,106	5,530	0
	2	29,823	4,782	119,298	95,877	27,546	6,106	5,269	0
	3	30,101	4,845	120,959	97,728	27,923	6,106	5,124	0
	4	30,341	4,837	122,449	99,415	28,252	6,106	5,153	0
	5	30,548	4,859	123,623	101,179	28,591	6,106	4,846	0

### 3 活動指標

		令和元年度	令和2年度	令和3年度	令和4年度	令和5年度	備 考
人口一人当たり	蔵書冊数 (冊)	4.4	4.5	4.6	4.7	4.7	蔵書冊数/人口
	貸出冊数 (冊)	5.3	4.6	4.9	4.9	4.7	貸出冊数/人口
	資料購入費 (円)	151	146	137	134	135	資料費/人口
登録率 (%)		50.9	52.5	54.2	55.7	57.1	登録者数/人口
蔵書回転率 (回)		1.2	1.0	1.1	1.0	1.0	貸出冊数/蔵書冊数
一日当たり	平均貸出数 (冊)	1,725.1	1,601.8	1,650.0	1,554.7	1,508.8	貸出冊数/開館日数
	平均貸出者数 (人)	404.8	366.4	379.2	364.6	357.2	貸出者数/開館日数
	平均入館者数 (人)	673.0	552.0	606.5	599.1	603.0	入館者数/開館日数 (中央図書館)

#### 基礎データ

	令和元年度	令和2年度	令和3年度	令和4年度	令和5年度	備 考
人 口 (人)	92,689	92,130	91,458	91,067	90,669	
個人登録者数 (人)	47,149	48,392	49,557	50,709	51,781	
蔵書冊数 (冊)	407,629	413,996	419,897	425,384	428,839	
貸出冊数 (冊)	495,090	421,272	443,846	444,657	425,492	
資料購入費(予算額) (千円)	13,994	13,490	12,509	12,209	12,209	
入館者数 (人)	193,160	145,176	163,154	171,349	170,037	中央図書館
貸出者数(延べ) (人)	116,165	96,361	102,013	104,274	100,722	
開館日数 (日)	287	263	269	286	282	中央図書館

# 《 参考資料 》

## 図書館の沿革

### 射水市

平成 17 年 11 月	市町村合併(新湊市・小杉町・大門町・大島町・下村)に伴い、各館名称変更												
	<table border="0"> <tr> <td>小杉町民図書館</td> <td>射水市中央図書館</td> </tr> <tr> <td>新湊市図書館</td> <td>射水市新湊図書館</td> </tr> <tr> <td>新湊市図書館東部分室</td> <td>射水市新湊図書館東部分室</td> </tr> <tr> <td>大門正力図書館</td> <td>射水市正力図書館</td> </tr> <tr> <td>大島町立図書館</td> <td>射水市大島図書館</td> </tr> <tr> <td>下村立図書館</td> <td>射水市下村図書館</td> </tr> </table>	小杉町民図書館	射水市中央図書館	新湊市図書館	射水市新湊図書館	新湊市図書館東部分室	射水市新湊図書館東部分室	大門正力図書館	射水市正力図書館	大島町立図書館	射水市大島図書館	下村立図書館	射水市下村図書館
小杉町民図書館	射水市中央図書館												
新湊市図書館	射水市新湊図書館												
新湊市図書館東部分室	射水市新湊図書館東部分室												
大門正力図書館	射水市正力図書館												
大島町立図書館	射水市大島図書館												
下村立図書館	射水市下村図書館												
18 年 10 月	射水市全図書館電算化・ネットワーク化を開始 配本用の連絡車が市内巡回を開始												
19 年 5 月	平日の開館時間を午後7時までに変更												
19 年 12 月	子どもの読書推進計画「射水市子どもの読書生活充実プラン」公表												
21 年 3 月	射水市新湊図書館東部分室閉館												
21 年 4 月	平日の開・閉館時間(30分ずつ繰り下げ、繰り上げ)及び土・日・祝日の開館時間(30分繰り下げ)を変更。また、全図書館の休館日の統一を図る。												
21 年 8 月	「射水市図書館の基本方針」を策定												
25 年 3 月	子どもの読書推進計画「射水市子どもの読書生活充実プラン(第2次)」公表												
27 年 12 月	射水市大島図書館閉館												
28 年 4 月	射水市図書館雑誌スポンサー制度開始												
30 年 3 月	子どもの読書推進計画「射水市子どもの読書生活充実プラン(第3次)」公表												
30 年 3 月	マイナンバーカードでの図書館利用サービスを開始												
令和 5 年 3 月	子どもの読書推進計画「射水市子どもの読書生活充実プラン(第4次)」公表												

### 中央図書館

昭和 15 年 1 月	小杉町議会で紀元2600年記念町立図書館の設置を可決
15 年 10 月	元演武(舞)場(三ヶ318)で片口安太郎氏寄贈図書などをもとに開館
26 年 3 月	明治天皇小杉小休所記念館(戸破421)へ移転
26 年 6 月	小杉町立図書館設置条例制定
34 年 10 月	三ヶ3313に独立館を新築
51 年 8 月	旧役場庁舎を改装し、移転
53 年 11 月	太閤山分室を開設(平成13年2月19日廃止)
57 年 5 月	小杉町読書グループ連絡協議会発足(～平成17年10月)
60 年 5 月	移動図書館車「こすぎ号」(平成元年9月「すくすく号」に更新)サービス開始(～平成17年12月)
平成 3 年 1 月	富山県生涯学習情報ネットワークシステムの端末機導入
10 年 4 月	コンピュータシステムの運用を開始
12 年 3 月	新館舎建設着工、12月完工
13 年 3 月	新館舎竣工式挙行(4月1日開館、小杉町民図書館と改称)
13 年 3 月	図書館ボランティア「しおりの会」発足
13 年 6 月	住民票等交付(窓口設置)開始(～平成17年10月)
14 年 2 月	インターネットによる図書貸出予約の受付を開始

	15年	9月	第1回自由研究作品コンクール開催(～10月4日)
	17年	3月	「小杉町子どもの読書活動推進計画」公表
	20年	4月	こどもの読書活動優秀実践図書館として文部科学大臣表彰を受賞
	20年	10月	米林雄一氏(彫刻家)より美術関連書を寄贈され米林文庫を創設する
	20年	10月	全国読書推進連絡協議会より「古典に親しむ会」が優良読書グループとして表彰される
	22年	11月	中央図書館ボランティア「しおりの会」が平成22年度中日ボランティア賞を受賞
	24年	11月	「しおりの会」が平成24年度射水市市政功労者表彰(ボランティア部門)を受賞
令和	2年	4月	Free Wi-Fiサービスを導入
	3年	2月	国立国会図書館デジタル化資料送信サービスを導入
	3年	4月	「しおりの会キッズグループ」が子供の読書活動優秀団体文部科学大臣表彰を受賞

### 新湊図書館

	大正	14年	6月	新湊町青年団立として本町公会堂内に設立
	昭和	9年	4月	町に移管、新湊町立図書館と改称
		26年	3月	市制施行、新湊市立図書館と改称
		30年	11月	奈古町の元市役所庁舎に移転開館
		45年	10月	新湊市福祉会館内に移転開館
		56年	10月	新湊図書館と改称、新湊中央文化会館内2階に移転開館
		58年	9月	移動図書館車「わかしお号」運行(～平成16)
	平成	4年	8月	東部分室開館
		15年	10月	電算化システム稼動
		20年	9月	リニューアル化のため休館(平成20年9月1日～21年2月末)
		21年	3月	児童閲覧室に「絵本ふれあいコーナー」を設置
		21年	3月	東部分室閉館
	令和	4年	4月	子供の読書活動優秀図書館文部科学大臣表彰を受賞

### 正力図書館

	昭和	34年	9月	町民の図書館設置要望高まる 正力松太郎衆議院議員・読売新聞社社主に相談 正力氏からの寄付金(1,255万円)・国補助金(240万円)により起工
		35年	1月	館舎完成 読売新聞社から図書寄贈(8,065冊)届く 町民の献本運動始まる
		35年	4月	「大門町立正力図書館」と命名 大門町大門67番地で開館 蔵書(17,000冊)
		37年	4月	「ママさん文庫」設置
		42年	11月	牛塚文庫設置(牛塚虎太郎氏からの寄贈)
		62年	10月	同位置にて新館舎開館(総合会館3F)
	平成	元年	4月	玉鉾読書会発足

16年 2月 電算化システム稼働  
 令和元年 10月 玉銜読書会が読書推進協議会全国表彰を受賞

### 大島図書館

昭和 50年 8月 旧大島町中央公民館内に、県内最後の町立図書館として開館  
 55年 4月 大島町社会福祉センター内移転  
 60年 4月 独立館として新築する  
 61年 11月 大島町立図書館、社会教育振興の功績により富山県教育委員会から表彰される  
 62年 10月 読書会 茜(あかね)が、(社)読書連絡協議会より表彰される  
 平成 2年 6月 読書会 茜(あかね)が、富山県読書連絡協議会より表彰される  
 2年 7月 開館時間延長、及び視聴覚資料の貸出開始  
 4年 12月 本館外壁補修工事及び隣接の元農業共済組合会館を分館とする改装工事及び渡り廊下設置の工事が行われた  
 16年 9月 電算化準備作業実施(～17年2月)  
 27年 12月 射水市大島図書館閉館

### 下村図書館

昭和 56年 12月 下村農村環境改善センター内の一室を当て、初めて開館  
 平成 7年 8月 旧幼稚園舎を改装し、児童館との複合施設として移転  
 7年 10月 専任職員(1名)配置  
 11年 6月 学遊ネット導入  
 14年 6月 新図書館(下村交流センター)建設着工  
 15年 7月 新図書館竣工オープン(下村交流センター内)  
 情報システム稼働  
 16年 11月 下村立図書館、社会教育振興の功績により富山県教育委員会から表彰される  
 30年 12月 読み聞かせ「ポニーの会」が平成30年度中日ボランティア賞を受賞  
 令和 3年 2月 読み聞かせ「ポニーの会」が令和2年度社会教育優良活動団体として射水市教育委員会表彰を受ける

## 施設の概要

### 1 施設設置状況

館名	延面積	構造	閲覧席	児童室の有無	公立開館年	現館の完成年月
中央図書館	2,346㎡	RC・独立	116席	有	昭15年10月	平12年12月
新湊図書館	2,003㎡	RC・複合	108席	有	昭9年4月	昭56年10月
正力図書館	373㎡	RC・複合	21席	無	昭35年4月	昭62年10月
下村図書館	366㎡	木造・複合	24席	有	昭56年12月	平15年3月

### 2 開館時間・休館日

#### ◆ 開館時間

火～金 午前9時30分～午後6時30分

土・日・祝 午前9時30分～午後5時

#### ◆ 休館日

毎週月曜日、毎月第1木曜日、祝日の翌日(注)、年末年始、特別整理期間

【(注): 祝日の翌日が土、日、月にあたる場合は 直後の火曜日】

#### ◆ 貸出点数

1人10点まで2週間

視聴覚資料は1週間

複製絵画は1人1点まで30日(中央図書館のみ)

# 組織

## 1 組織図・職員配置状況

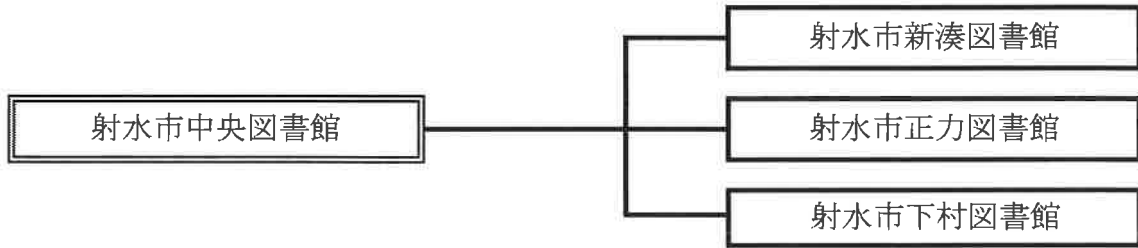

令和5年4月1日現在

区分	館長	館長代理			会計年度任用職員		合計
	主幹	副主幹	主査	主任	フルタイム	パートタイム	
計	1(3)			1	11	23	36(3)
内司書数					6	8	14
中央	1			1	5	10	17
内司書数					2	6	8
新湊	(1)				2	5	7(1)
内司書数					2	0	2
正力	(1)				2	4	6(1)
内司書数					2	0	2
下村	(1)				2	4	6(1)
内司書数					0	2	2

①兼務については( )で表示し外数とした

②フルタイムは1週間当たり勤務日数が5日、実労働時間が37時間30分と37時間の会計年度任用職員

③パートタイムは1週間当たり勤務日数が4日以下、実労働時間が20時間未満の会計年度任用職員

## 2 射水市図書館協議会

図書館法及び射水市図書館条例に基づき設置している。委員は学校教育及び社会教育の関係者、家庭教育の向上に資する活動を行う者、学識経験のある者並びに一般公募の10名で構成され、任期は2年としている。

協議会は、図書館の運営に関する館長の諮問に応じ、また、図書館サービスについて館長に意見を述べる機関としての役割を担う。

### 【開催状況】

令和5年7月6日(木)

- ・令和4年度図書館事業概要について
- ・令和5年度図書館事業計画について