

令和4年度

射水市図書館事業概要

—中央・新湊・正力・下村—

令和5年7月

射水市図書館

目 次

	頁
I 令和4年度の主な事業状況	1
II 統 計	5
1 利用状況 2 蔵書状況	
3 活動指標	
《参考資料》	
図書館の沿革	11
施設の概要	14
1 施設設置状況 2 開館時間・休館日	
組 織	15
1 組織図・職員配置状況 2 射水市図書館協議会	

射水市図書館の基本方針

射水市図書館は、図書館法の理念に基づき、「学びの環境」として多様な生涯学習活動に応えるため、資料情報を計画的に収集し、市内図書館が連携のもと効率的な図書館活動の向上を図る。

また、情報化時代に対応するために資料・情報提供サービスの充実に努める。さらに、射水市子どもの読書生活充実プランに基づいて読書活動の推進に努めるものとする。

- 1 地域に根ざした生涯学習の場の提供をします。
- 2 市民に親しまれる図書館をめざします。
- 3 地域の情報拠点としての図書館をめざします。
- 4 高齢者・障害者など利用者に応じたきめ細かなサービスにつとめます。

平成21年8月策定

I 令和4年度の主な事業状況

中央図書館

開催月日	事業名・内容	開催回数	参加人数
------	--------	------	------

*集会・行事

開催月日	事業名・内容	開催回数	参加人数	
毎週	子ども会 土曜日 11:00～11:30	43	555	
毎月 (定例会)	読書会	小杉読書会(第4火曜日)	11	83
		古典に親しむ会(第3火曜日)	12	75
		漢詩に親しむ会(第2金曜日)	12	161
		文章サロン(第3土曜日)	12	69
	テポ イラ アン	新聞記事整理(射水市新聞記事の整理)	10	30
		かざぐるま(リサイクル本の整理)	13	63
	キッズ(子ども会の開催)	11	106	

*図書の企画展示

4月	「さがしてビンゴ!～マスにかかれた本をさがせ!～」展	◇こどもの読書週間によせて
6月	「和菓子の時間ですよ」展	
7月	「恐竜の世界にふれてみよう!」展 ～きょうからあなたも恐竜博士～	
8月	「もっと知ろう!がんのこと」展	
9月	「みんなで理解しよう認知症」展	◇世界アルツハイマー月間によせて
	「『相続登記の義務化』ってな～に!？」展	
10月	「読んでからみるか、みてから読むか」展	◇秋の読書週間によせて
11月	「もっと知ろう!糖尿病!」展	◇全国糖尿病週間によせて
12月	「障がいを知れば世界が変わる」展	◇障がい者週間によせて
	「冬だ!X'masだ!年末だ!」展	
1月	「福さん 鬼さん いらっしゃ～い」展	
2月	「知ってください 小児がんのコト」展	◇国際小児がんデーによせて
3月	「がんばる女性を本で応援!」展	◇国際女性デーによせて
	「本で心も体もリフレッシュ!」展	◇自殺対策強化月間によせて
	「あなたの『スタート』応援します」展	

*子どもの読書推進行事

4月 23日	春のおたのしみ子ども会(絵本・紙芝居の読み聞かせ、ベル演奏など)	37
7月 23日	夏のおたのしみ子ども会(絵本・紙芝居の読み聞かせ、腹話術、ハンドベル演奏等)	53
9月	10日 絵本読み聞かせ講座 第1回(絵本の持ち方)	10
	17日 絵本読み聞かせ講座 第2回(選び方)	10
	24日 絵本読み聞かせ講座 第3回(読み聞かせの実践)	10
11月 3日	秋のこどもフェスタ(新型コロナウイルス感染拡大防止のため休止)	
12月 24日	冬のおたのしみ子ども会(工作、腹話術、ハンドベル、パネルシアター等)	40

*職場体験・見学等

8月	図書館実習生の受入(富山短期大学 8/16～8/20 5日間)	1
9月	「社会に学ぶ『14歳の挑戦』」の受入(小杉中学校 9/28～9/30 3日間)	3
	学校法人片山学園初等科2年生「図書館見学学習」(9/9)	27
11月	富山国際大学子ども育成学部「図書館訪問」(11/10)	5
	歌の森小学校2年生「図書館見学学習」(11/15)	75

***行事・イベント等**

6月4日	第8回 水無月コンサート～朗読・ヴァイオリンの調べ&絵本～	83
8月4日	自衛消防訓練	
10月23日	本のリサイクル市	158
3月2日	射水市図書館職員等研修会 『心を育てる絵本の世界』(講師:大島絵本館 土田陽一氏)	30
3月9日	中央図書館ボランティアしおりの会役員会	11

***市民ギャラリーの催事**

4月7日	2021「射水の自慢」フォトコンテスト入賞作品展(～4/21)	
5月14日	気候変動のいろいろパネル展(～5/22)	
8月5日	「もっと知ろう！がんのこと」展(～8/18)	
8月30日	「防災の日」パネル展示(～9/6)	
9月14日	みんなで理解しよう”認知症”(～9/28)	
11月2日	「もっと知ろう！糖尿病！」(～11/17)	
12月2日	障がい者週間:事業所活動の普段の活動紹介展(～12/13)	
1月15日	杉友会水墨画色紙展(～2/5)	
2月9日	知ってください 小児がんのコト 展(～2/21)	
3月1日	「オレンジキャンペーン in 射水～がんばる女性をみんなで応援～」(3/12)	
3月3日	「こころのリフレッシュ展」(～3/17)	
3月23日	射水市まちづくり関係団体活動展(～3/31)	

新湊図書館

開催月日	事業名・内容	参加人数
------	--------	------

***館内展示 「おすすめ本」コーナー 季節や話題の図書展示・貸出**

	一般閲覧室	児童閲覧室
4月	美しい言葉やマナーをしろ	お花が咲いた
5月	美しい建築	とりの本・お母さん
6月	もう一度読んでみたくなる	歯のはなし・雨を楽しもう
7月	ちょっとおでかけしよう	夏休みがきた！
8月	戦争について考える	海を感じる絵本・平和を考える
9月	健康について考える	身近な動物たち
10月	環境を考える(自分ができること)	秋を楽しもう
11月	仕事いろいろ	こんな仕事もあります
12月	寒さに負けない	クリスマス
1月	新しいこと始めよう	お正月・十二支
2月	なにかつくってみよう	鬼もいろいろ
3月	活躍する女性(3月18日は国際女性デー)	国語の教科書にのっている本

***ギャラリー展示**

4月1日	絵画 炭谷尚夫 (～4/24)	
9月7日	塗り絵 亀島加奈子 (～9/21)	
10月8日	絵画 射水市美術協会日本画会員展 前期(～10/21)	
10月22日	絵画 射水市美術協会日本画会員展 後期(～11/4)	
11月15日	絵画 炭谷尚夫 (～11/27)	

11月29日	絵画 豊本外良 (～12/11)	
3月19日	絵画 炭谷尚夫 (～3/31)	

***児童集会**

毎週土曜日	ビデオ上映会 (7月23日～9月30日 新型コロナウイルス感染拡大防止のため休止)	88
	読み聞かせ	172

***子ども読書推進行事**

4月23日	こどもの読書週間 (～5/12)	31
4月23日	親子絵本ふれあい読書ディ	15
7月9日	たなばた児童集会	15
10月27日	読書週間 行事 一般及び児童向けおすすめの本紹介・展示・貸出 (～11/9)	25
12月10日	冬のつどい児童集会	41
2月25日	ひなまつり児童集会	30

***その他・行事**

6月10日	新湊小学校 図書館訪問	42
7月5日	14歳の挑戦(牧野中学校)(～7/7)	2
7月12日	自衛消防訓練	
9月10日	自殺予防週間啓発企画展示 (～9/16)	
9月14日	「みんなで理解しよう認知症」展 (～9/28)	
9月28日	14歳の挑戦(新湊中学校)(～9/30)	2
10月20日	自衛消防訓練	
11月5日	雑誌リサイクル (～11/9)	
11月10日	アルコール関連啓発企画展示(～11/16)	

正力図書館

開催月日	事業名・内容	参加人数
------	--------	------

***集会**

毎月第2水曜日	玉銚(たまほこ)読書会 (年間12回開催) 会員8名	63
---------	----------------------------	----

***館内展示 「旬な本」コーナー**

4月	絵本屋さん大賞の本 (4/22～5/12) 春の本	桜の本の展示	
5月	運動会！レシピで応援の本 (5/13～28)	野外遊びの本	
6月	梅雨でも快適に暮らす本 (5/29～6/18)	梅仕事・冷蔵庫活用の本	
7月	夏バテしない食事生活・カレーの本	庄野ナホコさんの絵本	
8月	直木賞作家の本紹介	海の本	
9月	敬老の日のおすすめ本	くだもの絵本	
10月	秋の料理本(10/1～31)	おいしい秋をめしあがれの本紹介	
11月	イタリア料理の本	クリスマスの本紹介	
12月	年の瀬お掃除の本 (12/1～14)	おせちづくり (12/15～28)	
1月	大河ドラマ家康の本 (1/4～15)ダイエットの本	本屋大賞関連の本(1/20～31)	
2月	永井路子さんを偲んで	春を感じる小説	
3月	新生活に対応しよう！応援本 (3/1～31)	春・お散歩・タンポポの本 (3/14～31)	

*その他の行事

9月 28日	14歳の挑戦(大門中学校)	2
11月 5日	雑誌リサイクル(～11/9)	
11月 17日	自衛消防訓練	

下村図書館

開催月日	事業名・内容	参加人数
------	--------	------

*児童集会

第1・3土曜日	おはなし会	43
第2・4土曜日	ボランティア(ポニーの会)によるおはなし会	87

*季節・行事等に関連する本の展示

4月 6日	「いぬのおはなし」展	(～4/15)	
4月 26日	「野鳥を見つけよう！」展(こどもの読書週間行事)	(～5/12)	
6月 7日	「雨が楽しくなる本」展	(～6/12)	
7月 1日	「キャンプを楽しもう！」展	(～7/10)	
8月 5日	「平和を考える…」展	(～8/14)	
9月 2日	「地球のためにできること」展	(～9/11)	
10月 5日	「くだもの大好き」展	(～10/14)	
10月 27日	「口ずさみたい詩と歌の本」展(読書週間行事)	(～11/9)	
12月 3日	「うれしいな♪クリスマス」展	(～12/18)	
1月 4日	「今年は卯年」展	(～1/15)	
2月 1日	「ゆき、雪、＊」展	(～2/10)	
3月 1日	「片付けのレシピ」展	(～3/12)	

*その他の行事

9月 28日	14歳の挑戦(射北中学校)(～9/30)	2
10月 18日	自衛消防訓練	
10月 26日	ハロウィンの集い	20
11月 5日	雑誌リサイクル(～11/9)	
3月 14日	自衛消防訓練	

Ⅱ 統計

1 利用状況

(1) 図書館別貸出者数・貸出図書数

館名	年度	貸出登録者数			貸出者数(延べ)				
		計	一般	児童	計	一般	児童	団体	相互貸借
中央	30				60,942	53,575	6,939	304	124
	元				62,330	54,381	7,476	356	117
	2				53,113	46,326	6,292	372	123
	3				57,385	49,900	7,020	337	128
	4				59,142	53,173	5,442	407	120
新湊	30				24,483	22,004	1,730	576	173
	元				23,741	21,283	1,722	547	189
	2				19,074	17,257	1,335	310	172
	3				19,599	17,707	1,362	356	174
	4				19,614	17,830	1,238	392	154
正力	30				16,012	15,343	531	45	93
	元				15,171	14,523	529	23	96
	2				12,454	11,863	492	17	82
	3				13,185	12,424	642	30	89
	4				13,754	13,216	394	61	83
下村	30				15,911	12,039	3,451	312	109
	元				14,923	11,191	3,295	318	119
	2				11,720	8,869	2,455	282	114
	3				11,844	9,152	2,244	342	106
	4				11,764	9,291	1,929	444	100
計	30	45,977	43,819	2,158	117,348	102,961	12,651	1,237	499
	元	47,610	45,537	2,073	116,165	101,378	13,022	1,244	521
	2	48,671	46,787	1,884	96,361	84,315	10,574	981	491
	3	49,557	47,706	1,851	102,013	89,183	11,268	1,065	497
	4	50,709	48,955	1,754	104,274	93,510	9,003	1,304	457

館名	年度	貸出図書数(個人)				貸出図書数 (団体)	相互貸借 (貸出)	相互貸借 (借受)
		一般図書	児童書	視聴覚				
中央	30	265,242	156,471	107,301	1,470	2,191	399	622
	元	275,038	160,812	113,116	1,110	2,520	429	367
	2	239,396	140,175	98,354	867	2,432	510	368
	3	259,028	143,874	114,178	976	2,148	501	479
	4	259,928	146,333	112,807	788	2,418	461	526
新湊	30	88,401	61,036	27,313	52	2,206	237	539
	元	85,822	56,509	29,197	116	2,233	259	460
	2	73,051	49,221	23,749	81	1,430	233	443
	3	75,008	49,883	25,065	60	1,726	213	367
	4	72,995	47,555	25,389	51	2,038	196	285
正力	30	56,129	47,782	7,290	1,057	119	244	416
	元	53,445	45,220	7,644	581	90	317	286
	2	44,789	37,775	6,501	513	36	309	379
	3	46,677	38,513	7,790	374	126	263	353
	4	47,758	40,568	6,744	446	206	225	347
下村	30	76,382	42,718	33,126	538	1,084	149	68
	元	73,593	40,717	32,627	249	1,184	160	63
	2	57,810	32,312	25,357	141	1,116	160	72
	3	56,766	31,112	25,434	220	1,242	148	112
	4	56,697	31,604	24,906	187	1,600	135	89
計	30	486,154	308,007	175,030	3,117	5,600	1,029	1,645
	元	487,898	303,258	182,584	2,056	6,027	1,165	1,176
	2	415,046	259,483	153,961	1,602	5,014	1,212	1,262
	3	437,479	263,382	172,467	1,630	5,242	1,125	1,311
	4	437,378	266,060	169,846	1,472	6,262	1,017	1,247

(2) 地区別登録者数(令和5年3月31日現在)・貸出者数(令和4年度)

地区	年度	人口	登録者数	登録率(登録者数/人口)	貸出者数	貸出者率(貸出者数/人口)
新湊地区	30	33,191	10,889	32.8	2,748	8.3
	元	32,895	11,161	33.9	2,658	8.1
	2	32,390	11,351	35.0	2,136	6.6
	3	31,927	11,540	36.1	2,151	6.7
	4	31,575	11,730	37.1	2,168	6.9
小杉地区	30	33,734	15,183	45.0	4,065	12.1
	元	33,909	15,585	46.0	4,080	12.0
	2	33,963	15,916	46.9	3,494	10.3
	3	33,941	16,307	48.0	3,612	10.6
	4	33,981	16,666	49.0	3,591	10.6
大門地区	30	12,911	3,679	28.5	1,057	8.2
	元	12,853	3,821	29.7	1,055	8.2
	2	12,826	3,920	30.6	867	6.8
	3	12,744	4,049	31.8	918	7.2
	4	12,745	4,141	32.5	938	7.4
大島地区	30	11,182	3,818	34.1	998	8.9
	元	11,221	3,900	34.8	938	8.4
	2	11,151	4,001	35.9	811	7.3
	3	11,085	4,092	36.9	841	7.6
	4	11,049	4,212	38.1	885	8.0
下地区	30	1,849	926	50.1	238	12.9
	元	1,811	946	52.2	223	12.3
	2	1,800	952	52.9	179	9.9
	3	1,761	969	55.0	189	10.7
	4	1,717	974	56.7	181	10.5
市内計	30	92,867	34,495	37.1	9,106	9.8
	元	92,689	35,413	38.2	8,954	9.7
	2	92,130	36,140	39.2	7,487	8.1
	3	91,458	36,957	40.4	7,711	8.4
	4	91,067	37,723	41.4	7,763	8.5
市外	30		11,743		2,573	
	元		12,197		2,642	
	2		12,531		2,200	
	3		12,885		2,267	
	4		13,273		2,334	
合計	30		46,238		11,679	
	元		47,610		11,596	
	2		48,671		9,687	
	3		49,842		9,978	
	4		50,996		10,097	

(3) 年齢別登録者(令和4年度)・実貸出者数(令和5年3月31日現在)

	登録者数	実貸出者数	実貸出者数/登録者数
6歳以下	309 人	304 人	98.4%
7～12歳	1,445	853	59.0%
13～15歳	1,249	236	18.9%
16～18歳	1,591	201	12.6%
19～22歳	3,090	243	7.9%
23～29歳	6,029	369	6.1%
30～39歳	6,570	1,388	21.1%
40～49歳	8,920	1,867	20.9%
50～59歳	7,369	1,320	17.9%
60～69歳	4,646	1,327	28.6%
70歳以上	9,491	1,905	20.1%
個人計	50,709	10,013	19.7%
団体計	287	84	29.3%
合計	50,996	10,097	19.8%

2 蔵書状況

令和5年3月31日現在

館名	年度	計	0	1	2	3	4	5	6
			総記	哲学・宗教	歴史・地理	社会科学	自然科学	工学	産業
中央	30	172,177	4,397	4,539	9,306	15,380	7,191	8,498	3,911
	元	176,478	4,482	4,675	9,538	15,725	7,464	8,734	4,001
	2	179,948	4,550	4,765	9,694	16,216	7,731	8,830	3,983
	3	182,950	4,620	4,859	9,871	16,533	7,997	8,745	3,983
	4	186,101	4,668	4,966	10,049	16,816	8,283	8,933	4,039
新湊	30	117,502	2,628	3,144	8,351	8,614	4,583	4,166	2,059
	元	119,660	2,645	3,212	8,481	8,765	4,706	4,304	2,091
	2	121,584	2,667	3,268	8,567	9,021	4,794	4,427	2,123
	3	123,181	2,683	3,356	8,598	9,202	4,889	4,509	2,165
	4	124,723	2,700	3,409	8,695	9,256	5,016	4,631	2,191
正力	30	72,516	2,252	2,705	5,581	7,273	2,938	4,697	1,685
	元	72,656	2,253	2,722	5,647	7,341	2,884	4,722	1,699
	2	73,115	2,245	2,748	5,615	7,376	2,921	4,741	1,699
	3	73,757	2,255	2,781	5,647	7,459	2,918	4,768	1,704
	4	73,937	2,183	2,808	5,524	7,479	2,950	4,850	1,694
下村	30	38,630	473	547	972	1,344	790	2,219	679
	元	38,835	461	550	998	1,498	782	2,190	748
	2	39,349	475	551	976	1,494	877	2,200	741
	3	40,009	475	603	1,060	1,502	877	2,313	739
	4	40,623	475	616	1,103	1,574	842	2,312	769
計	30	400,825	9,750	10,935	24,210	32,611	15,502	19,580	8,334
	元	407,629	9,841	11,159	24,664	33,329	15,836	19,950	8,539
	2	413,996	9,937	11,332	24,852	34,107	16,323	20,198	8,546
	3	419,897	10,033	11,599	25,176	34,696	16,681	20,335	8,591
	4	425,384	10,026	11,799	25,371	35,125	17,091	20,726	8,693

館名	年度	7	8	9	児童図書	郷土資料	特殊文庫	視聴覚資料	その他
		芸術	言語	文学					
中央	30	11,429	2,237	40,482	43,556	12,156	6,106	2,989	0
	元	11,787	2,258	41,620	44,727	12,378	6,106	2,983	0
	2	12,060	2,284	42,565	45,781	12,602	6,106	2,781	0
	3	12,148	2,315	43,505	46,811	12,832	6,106	2,625	0
	4	12,137	2,333	44,466	47,653	13,013	6,106	2,639	0
新湊	30	8,799	1,306	33,798	31,567	8,256	0	231	0
	元	9,005	1,334	34,358	32,149	8,366	0	244	0
	2	9,088	1,336	34,979	32,570	8,490	0	254	0
	3	9,215	1,358	35,250	33,110	8,580	0	266	0
	4	9,413	1,326	35,507	33,637	8,666	0	276	0
正力	30	5,117	871	32,891	1,327	3,376	0	1,803	0
	元	5,178	872	32,882	1,418	3,384	0	1,654	0
	2	5,225	878	33,131	1,545	3,399	0	1,592	0
	3	5,276	886	33,409	1,649	3,412	0	1,593	0
	4	5,322	893	33,515	1,700	3,424	0	1,595	0
下村	30	3,393	278	8,269	16,006	2,978	0	682	0
	元	3,385	275	8,422	15,866	3,011	0	649	0
	2	3,450	284	8,623	15,981	3,055	0	642	0
	3	3,462	286	8,795	16,158	3,099	0	640	0
	4	3,469	285	8,961	16,425	3,149	0	643	0
計	30	28,738	4,692	115,440	92,456	26,766	6,106	5,705	0
	元	29,355	4,739	117,282	94,160	27,139	6,106	5,530	0
	2	29,823	4,782	119,298	95,877	27,546	6,106	5,269	0
	3	30,101	4,845	120,959	97,728	27,923	6,106	5,124	0
	4	30,341	4,837	122,449	99,415	28,252	6,106	5,153	0

3 活動指標

		平成30年度	令和元年度	令和2年度	令和3年度	令和4年度	備 考
人口一人当たり	蔵書冊数 (冊)	4.3	4.4	4.5	4.6	4.7	蔵書冊数/人口
	貸出冊数 (冊)	5.3	5.3	4.6	4.9	4.9	貸出冊数/人口
	資料購入費 (円)	157	151	146	137	134	資料費/人口
登録率 (%)		49.3	50.9	52.5	54.2	55.7	登録者数/人口
蔵書回転率 (回)		1.2	1.2	1.0	1.1	1.0	貸出冊数/蔵書冊数
一日当たり	平均貸出数 (冊)	1,723.0	1,725.1	1,601.8	1,650.0	1,554.7	貸出冊数/開館日数
	平均貸出者数 (人)	410.3	404.8	366.4	379.2	364.6	貸出者数/開館日数
	平均入館者数 (人)	665.5	673.0	552.0	606.5	599.1	入館者数/開館日数 (中央図書館)

基礎データ

	平成30年度	令和元年度	令和2年度	令和3年度	令和4年度	備 考
人 口 (人)	92,867	92,689	92,130	91,458	91,067	
個人登録者数 (人)	45,797	47,149	48,392	49,557	50,709	
蔵書冊数 (冊)	400,825	407,629	413,996	419,897	425,384	
貸出冊数 (冊)	492,783	495,090	421,272	443,846	444,657	
資料購入費(予算額) (千円)	14,559	13,994	13,490	12,509	12,209	
入館者数 (人)	190,337	193,160	145,176	163,154	171,349	中央図書館
貸出者数(延べ) (人)	117,348	116,165	96,361	102,013	104,274	
開館日数 (日)	286	287	263	269	286	中央図書館

《参考資料》

図書館の沿革

射水市

平成 17 年 11 月	市町村合併(新湊市・小杉町・大門町・大島町・下村)に伴い、各館名称変更 小杉町民図書館 新湊市図書館 新湊市図書館東部分室 大門止力図書館 大島町立図書館 下村立図書館		射水市中央図書館 射水市新湊図書館 射水市新湊図書館東部分室 射水市止力図書館 射水市大島図書館 射水市下村図書館
18 年 10 月	射水市全図書館電算化・ネットワーク化を開始 配本用の連絡車が市内巡回を開始		
19 年 5 月	平日の開館時間を午後7時までに変更		
19 年 12 月	子どもの読書推進計画「射水市子どもの読書生活充実プラン」公表		
21 年 3 月	射水市新湊図書館東部分室閉館		
21 年 4 月	平日の開・閉館時間(30分ずつ繰り下げ、繰り上げ)及び土・日・祝日の開館時間(30分繰り下げ)を変更。また、全図書館の休館日の統一を図る。		
21 年 8 月	「射水市図書館の基本方針」を策定		
25 年 3 月	子どもの読書推進計画「射水市子どもの読書生活充実プラン(第2次)」公表		
27 年 12 月	射水市大島図書館閉館		
28 年 4 月	射水市図書館雑誌スポンサー制度開始		
30 年 3 月	子どもの読書推進計画「射水市子どもの読書生活充実プラン(第3次)」公表		
30 年 3 月	マイナンバーカードでの図書館利用サービスを開始		
令和 5 年 3 月	子どもの読書推進計画「射水市子どもの読書生活充実プラン(第4次)」公表		

中央図書館

昭和 15 年 1 月	小杉町議会で紀元2600年記念町立図書館の設置を可決
15 年 10 月	元演武(舞)場(三ヶ318)で片口安太郎氏寄贈図書などをもとに開館
26 年 3 月	明治天皇小杉小休所記念館(戸破421)へ移転
26 年 6 月	小杉町立図書館設置条例制定
34 年 10 月	三ヶ3313に独立館を新築
51 年 8 月	旧役場庁舎を改装し、移転
53 年 11 月	太閤山分室を開設(平成13年2月19日廃止)
57 年 5 月	小杉町読書グループ連絡協議会発足(～平成17年10月)
60 年 5 月	移動図書館車「こすぎ号」(平成元年9月「すくすく号」に更新)サービス開始(～平成17年12月)
平成 3 年 1 月	富山県生涯学習情報ネットワークシステムの端末機導入
10 年 4 月	コンピュータシステムの運用を開始
12 年 3 月	新館舎建設着工、12月完工
13 年 3 月	新館舎竣工式挙(4月1日開館、小杉町民図書館と改称)
13 年 3 月	図書館ボランティア「しおりの会」発足
13 年 6 月	住民票等交付(窓口設置)開始(～平成17年10月)
14 年 2 月	インターネットによる図書貸出予約の受付を開始

	15年	9月	第1回自由研究作品コンクール開催(～10月4日)
	17年	3月	「小杉町子どもの読書活動推進計画」公表
	20年	4月	こどもの読書活動優秀実践図書館として文部科学大臣表彰を受賞
	20年	10月	米林雄一氏(彫刻家)より美術関連書を寄贈され米林文庫を創設する
	20年	10月	全国読書推進連絡協議会より「古典に親しむ会」が優良読書グループとして表彰される
	22年	11月	中央図書館ボランティア「しおりの会」が平成22年度中日ボランティア賞を受賞
	24年	11月	「しおりの会」が平成24年度射水市市政功労者表彰(ボランティア部門)を受賞
令和	2年	4月	Free Wi-Fiサービスを導入
	3年	2月	国立国会図書館デジタル化資料送信サービスを導入
	3年	4月	「しおりの会キッズグループ」が子供の読書活動優秀団体文部科学大臣表彰を受賞

新湊図書館

大正	14年	6月	新湊町青年団立として本町公会堂内に設立
昭和	9年	4月	町に移管、新湊町立図書館と改称
	26年	3月	市制施行、新湊市立図書館と改称
	30年	11月	奈古町の元市役所庁舎に移転開館
	45年	10月	新湊市福祉会館内に移転開館
	56年	10月	新湊図書館と改称、新湊中央文化会館内2階に移転開館
	58年	9月	移動図書館車「わかしお号」運行(～平成16)
平成	4年	8月	東部分室開館
	15年	10月	電算化システム稼動
	20年	9月	リニューアル化のため休館(平成20年9月1日～21年2月末)
	21年	3月	児童閲覧室に「絵本ふれあいコーナー」を設置
	21年	3月	東部分室閉館
令和	4年	4月	子供の読書活動優秀図書館文部科学大臣表彰を受賞

正力図書館

昭和	34年	9月	町民の図書館設置要望高まる
			正力松太郎衆議院議員・読売新聞社社主に相談 正力氏からの寄付金(1,255万円)・国補助金(240万円)により起工
	35年	1月	館舎完成 読売新聞社から図書寄贈(8,065冊)届く 町民の献本運動始まる
	35年	4月	「大門町立正力図書館」と命名 大門町大門67番地で開館 蔵書(17,000冊)
	37年	4月	「ママさん文庫」設置
	42年	11月	牛塚文庫設置(牛塚虎太郎氏からの寄贈)
	62年	10月	同位置にて新館舎開館(総合会館3F)
平成	元年	4月	玉鉾読書会発足

16年 2月 電算化システム稼動
 令和元年 10月 玉鉾読書会が読書推進協議会全国表彰を受賞

大島図書館

昭和 50年 8月 旧大島町中央公民館内に、県内最後の町立図書館として開館
 55年 4月 大島町社会福祉センター内移転
 60年 4月 独立館として新築する
 61年 11月 大島町立図書館、社会教育振興の功績により富山県教育委員会から表彰される
 62年 10月 読書会 茜(あかね)が、(社)読書連絡協議会より表彰される
 平成 2年 6月 読書会 茜(あかね)が、富山県読書連絡協議会より表彰される
 2年 7月 開館時間延長、及び視聴覚資料の貸出開始
 4年 12月 本館外壁補修工事及び隣接の元農業共済組合会館を分館とする改装工事及び渡り廊下設置の工事が行われた
 16年 9月 電算化準備作業実施(～17年2月)
 27年 12月 射水市大島図書館閉館

下村図書館

昭和 56年 12月 下村農村環境改善センター内の一室を当て、初めて開館
 平成 7年 8月 旧幼稚園舎を改装し、児童館との複合施設として移転
 7年 10月 専任職員(1名)配置
 11年 6月 学遊ネット導入
 14年 6月 新図書館(下村交流センター)建設着工
 15年 7月 新図書館竣工オープン(下村交流センター内)
 情報システム稼動
 16年 11月 下村立図書館、社会教育振興の功績により富山県教育委員会から表彰される
 30年 12月 ボランティア「ポニーの会」が平成30年度中日ボランティア賞を受賞
 令和 3年 2月 ボランティア「ポニーの会」が令和2年度社会教育優良活動団体として射水市教育委員会表彰を受ける

施設の概要

1 施設設置状況

館名	延面積	構造	閲覧席	児童室の有無	公立開館年	現館の完成年月
中央図書館	2,346㎡	RC・独立	116席	有	昭15年10月	平12年12月
新湊図書館	2,003㎡	RC・複合	108席	有	昭9年4月	昭56年10月
正力図書館	373㎡	RC・複合	21席	無	昭35年4月	昭62年10月
下村図書館	366㎡	木造・複合	24席	有	昭56年12月	平15年3月

2 開館時間・休館日

◆ 開館時間

火～金 午前9時30分～午後6時30分

土・日・祝 午前9時30分～午後5時

◆ 休館日

毎週月曜日、毎月第1木曜日、祝日の翌日(注)、年末年始、特別整理期間

【(注): 祝日の翌日が土、日、月にあたる場合は 直後の火曜日】

◆ 貸出点数

1人10点まで2週間

視聴覚資料は1週間

複製絵画は1人1点まで30日(中央図書館のみ)

組織

1 組織図・職員配置状況

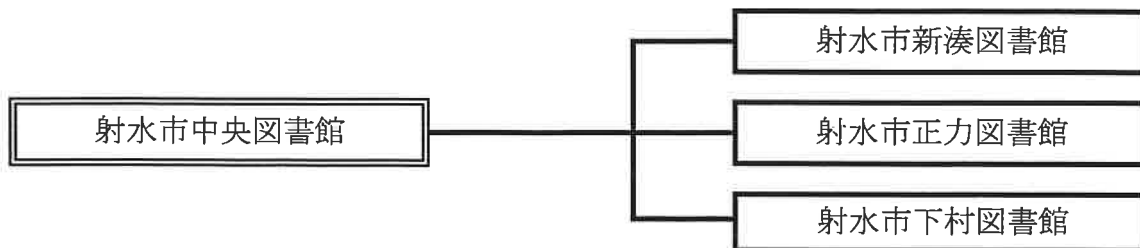

令和4年4月1日現在

区分	館長	館長代理			係長	主査	主任	主事	会計年度 任用職員	合計
	主幹	主査	主任	計						
計	1(3)		1	1			1		11	14(3)
内司書数									7	7
中央	1		1	1			1		5	8
内司書数									3	3
新湊	(1)								2	2(1)
内司書数									1	1
正力	(1)								2	2(1)
内司書数									2	2
下村	(1)								2	2(1)
内司書数									1	1

兼務については()で表示し外数とした

会計年度任用職員は週当たり37時間以上を1名として記載した。

2 射水市図書館協議会

図書館法及び射水市図書館条例に基づき設置している。委員は学校教育及び社会教育の関係者、家庭教育の向上に資する活動を行う者、学識経験のある者並びに一般公募の10名で構成され、任期は2年としている。

協議会は、図書館の運営に関する館長の諮問に応じ、また、図書館サービスについて館長に意見を述べる機関としての役割を担う。

【開催状況】

令和4年8月4日(木)

- ・令和3年度図書館事業概要について
- ・令和4年度図書館事業計画について
- ・「射水市子どもの読書生活充実プラン(第4次)」について素案提示と意見聴取

令和4年10月28日(金)

- ・「射水市子どもの読書生活充実プラン(第4次)」について修正素案提示と意見聴取