

令和3年度

射水市図書館事業概要

—中央・新湊・正力・下村—

令和4年8月

射水市図書館

目 次

	頁
I 令和3年度の主な事業状況	1
II 統 計	5
1 利用状況 2 蔵書状況	
3 活動指標	
《参考資料》	
図書館の沿革	11
施設の概要	14
1 施設設置状況 2 開館時間・休館日	
組 織	15
1 組織図・職員配置状況 2 射水市図書館協議会	

射水市図書館の基本方針

射水市図書館は、図書館法の理念に基づき、「学びの環境」として多様な生涯学習活動に応えるため、資料情報を計画的に収集し、市内図書館が連携のもと効率的な図書館活動の向上を図る。

また、情報化時代に対応するために資料・情報提供サービスの充実に努める。さらに、射水市子どもの読書生活充実プランに基づいて読書活動の推進に努めるものとする。

- 1 地域に根ざした生涯学習の場の提供をします。
- 2 市民に親しまれる図書館をめざします。
- 3 地域の情報拠点としての図書館をめざします。
- 4 高齢者・障害者など利用者に応じたきめ細かなサービスにつとめます。

平成21年8月策定

I 令和3年度の主な事業状況

※新型コロナウイルス感染拡大防止のため、全館8月18日から9月13日までの間臨時休館、予約のあった資料のみ貸出を行った。

中央図書館

開催月日	事業名・内容	開催回数	参加人数
------	--------	------	------

*集会・行事

毎週	子ども会 土曜日 11:00～11:30	36	447	
毎月 (定例会)	読書会	小杉読書会(第4火曜日)	9	72
		古典に親しむ会(第3火曜日)	11	74
		漢詩に親しむ会(第2金曜日)	11	140
		文章サロン(第3土曜日)	11	52
	テポ イ ラ ア ン	新聞記事整理(射水市新聞記事の整理)	10	30
		かざぐるま(リサイクル本の整理)	13	73
		キッズ(子ども会の開催)	11	94

*図書の企画展示

4月	「わたしのふつうは、あなたのふつう？」展 (まわりには、いろんな人がいるよ 一人ひとりの違いを考えられる本を集めました)	◇こどもの読書週間によせて
6月	「食は生きる力！」展	
6月	青少年読書感想文全国コンクール 課題図書の展示	
7月	「うみはいいな」展	
8月	「もっと知ろう！がんのこと」展	
9月	「道はつづくよ、空までも。野を越え 山越え 図書館へ。」展	
9月	「みんなで理解しよう認知症」展	◇世界アルツハイマー月間によせて
10月	「あなたの新しい1冊を見つけよう！」展	◇秋の読書週間によせて
11月	「もっと知ろう！糖尿病！」展	
12月	「障がいを知れば 世界が変わる」展	◇障がい者週間によせて
12月	「冬だ！ X'masだ！ 年末だ！」展 (さむ～い冬をのりきりましょう！ 冬の料理本、X'mas本、年末掃除本 など)	
1月	「年を取るのも いいじゃないか」展 (できる事・新しい事・楽しめる事が増える一年でありたいものですね。)	
2月	「知ってください 小児がんのコト」展	◇国際小児がんデーによせて
3月	「本で心と体のリフレッシュ！」展	◇自殺対策強化月間によせて

*子どもの読書推進行事

4月 24日	春のお楽しみ子ども会	28
7月 24日	夏のお楽しみ子ども会	30
11月 3日	秋のこどもフェスタ(新型コロナウイルス感染拡大防止のため中止)	
12月 18日	冬のお楽しみ子ども会	35

*職場体験・見学等

8月	図書館実習生の受入(富山短期大学 8/13～8/18 5日間)	1
特記事項	「社会に学ぶ『14歳の挑戦』」受入(小杉中学校、小杉南中学校)は、9月に予定していたが、新型コロナウイルス感染拡大防止のため中止となった。 小杉高校職場体験学習についても受入れ予定であったが、新型コロナウイルス感染拡大防止のため中止となった。	

*行事・イベント等

8月5日	自衛消防訓練(射水消防署講評)	14
8月14日	葉月コンサート(サクソと絵本のコラボレーション)	70
11月1日	本のリサイクル市	152
2月4日	射水市図書館職員研修会 (『最新脳科学を学んで子育てを思いっきり楽しみましょう』講座に参加)	20
3月10日	中央図書館ボランティアしおりの会役員会	12

*市民ギャラリーの催事

4月10日	第2回小杉采芳会色紙展(～5/1)	
5月8日	吉野押花教室作品展(5/21)	
5月28日	クルーズ船写真・ポスター展(～6/4)	
8月5日	「もっと知ろう!がんのこと」展(～8/26)	
8月27日	「防災の日」パネル展(～9/7)	
9月15日	認知症に関するパネル展(～9/29)	
11月9日	「もっと知ろう!糖尿病!」(～11/5)	
1月18日	杉友会水墨画色紙展(～2/6)	
3月4日	こころのリフレッシュ展(自殺対策強化月間3月)(～3/16)	
3月23日	射水市まちづくり関係団体活動展(～3/31)	

新湊図書館

開催月日	事業名・内容	参加人数
------	--------	------

*館内展示 「おすすめ本」コーナー 季節や話題の図書展示・貸出

	一般閲覧室	児童閲覧室
4月	夢をかなえた人たち	みんなだいすき文房具の本
5月	おうちで旅行気分	今が旬の食べ物
6月	スポーツを楽しむ	雨の日が楽しくなる絵本
7月	物の怪、読んで涼しくなる本	夏がきた!
8月	夜空を楽しむ	ふしぎな?ふしぎな?いきもの世界
9月	災害に備える	お月さまの絵本と動物の本
10月	体にいいこと始めてみよう	あなたが好きな楽器はなあに?
11月	ノーベル賞を探る	昔話の本
12月	おいしいごはん・おやつの本	冬の日に読みたい絵本
1月	神社やお寺を巡ろう	家遊びができる絵本
2月	ネコの本(2月22日は猫の日)	親子でぬくぬく温まる絵本
3月	リメイクしてみよう	春が待ち遠しくなる絵本

*ギャラリー展示

4月1日	洋画 写真 炭谷尚夫 (～4/11)	
4月13日	洋画 豊本外良 (～4/25)	
10月9日	絵画 射水市美術協会日本画会員展 前期(～10/22)	
10月23日	絵画 射水市美術協会日本画会員展 後期(～11/5)	
11月16日	絵画 写真 炭谷尚夫 (～12/12)	

* 児童集会

毎週土曜日	ビデオ上映会	(令和3年8月18日～9月13日 新型コロナウイルス感染状況ステージ3 臨時休館のため中止)	111
	読み聞かせ	(令和4年2月6日～3月31日 新型コロナウイルス感染拡大防止のため中止)	197

* 子ども読書推進行事

4月23日	こどもの読書週間(～5/12)	352
4月24日	親子絵本ふれあい読書ディ	22
7月10日	たなばた児童集会	17
10月27日	読書週間 行事 一般及び児童向けおすすめの本紹介・展示・貸出(～11/9)	306
12月11日	冬のつどい児童集会	17
2月26日	ひなまつり児童集会(新型コロナウイルス感染拡大防止臨時休館のため中止)	

* その他・行事

7月上旬	14歳の挑戦(牧野中学校)(新型コロナウイルス感染拡大防止のため中止)	
8月18日	臨時休館(～9/13)(新型コロナウイルス感染拡大防止のため)	
8月18日	蔵書点検(～8/25)	
9月15日	「みんなで理解しよう認知症」展(～9/29)	
9月下旬	14歳の挑戦(新湊中学校)(新型コロナウイルス感染拡大防止のため中止)	
10月22日	自衛消防訓練	
11月6日	雑誌リサイクル(～11/10)	
12月16日	新湊小学校 町のすてき発見学習(オンライン 動画インタビュー)	
3月30日	自衛消防訓練	

正力図書館

開催月日	事業名・内容	参加人数
毎月第2水曜日	玉銚読書会 (年間11回開催) 会員11名 (新型コロナウイルス感染拡大防止のため9月休会)	80

* 館内展示 「旬な本」コーナー

4月	こどもの読書週間(4/23～5/12)	
	おすすめの本	
5月	草花と遊ぼう(5/13～28)	
6月	梅雨に負けるなの本(5/29～6/18)	前向きになれる本
7月	夏の怖い本紹介	ひんやりスイーツの絵本紹介
8月	スポーツを観戦しようの本	
9月	防災の本(9/1～18)	敬老の日のおすすめ本
10月	秋の料理本(10/1～31)	秋の美味しい本紹介
11月	木の実は絵本	クリスマスの本紹介
12月	年の瀬の本(12/1～14)	おせちづくり(12/15～28)
1月	昔遊びの絵本、寅の本(1/4～15)	本屋大賞関連の本(1/20～31)
2月	免疫力アップの本(2/1～12)	
3月	「春」新生活応援本(3/1～14)	春の本(3/16～31)

***その他の行事**

5月	14歳の挑戦(大門中学校)(新型コロナウイルス感染拡大防止のため中止)	
5月18日	蔵書点検(8/18~8/24)	
8月18日	臨時休館(~9/13)(新型コロナウイルス感染拡大防止のため)	
11月6日	雑誌リサイクル(~11/10)	
11月29日	自衛消防訓練	

下村図書館

開催月日	事業名・内容	参加人数
第1・3土曜日	おはなし会	48
第2・4土曜日	ボランティア(ポニーの会)によるおはなし会	83

***季節・行事等に関連する本の展示**

4月11日	「ネコのおはなし」展 (～4/18)	
4月28日	「身近な自然に親しもう！」展(こどもの読書週間行事)(～5/12)	
6月2日	「最近の赤ちゃん絵本」展 (～6/13)	
7月14日	「かんがえる絵本」展 (～7/25)	
8月11日	「2020えほん50」展 (～8/19)	
9月14日	「災害時に備える、もしも…ごはん」展 (～9/20)	
10月6日	「絵本でスポーツを楽しもう！」展 (～10/15)	
10月27日	「目と耳でおいしさ味わおう！」展(読書週間行事) (～11/9)	
12月1日	「わくわくクリスマス」展 (～12/16)	
1月4日	「今年は寅年」展 (～1/13)	
2月1日	「おふろ大好き」展 (～2/10)	
3月1日	「学び舎でのおはなし」展 (～3/13)	

***その他・行事**

8月18日	臨時休館(~9/13)(新型コロナウイルス感染拡大防止のため)	
8月25日	蔵書点検(~8/31)	
9月28日	14歳の挑戦(射北中学校)(新型コロナウイルス感染拡大防止のため中止)	
10月28日	自衛消防訓練	
11月6日	雑誌リサイクル(~11/10)	
3月8日	自衛消防訓練	

Ⅱ 統計

1 利用状況

(1) 図書館別貸出者数・貸出図書数

館名	年度	貸出登録者数			貸出者数(延べ)				
		計	一般	児童	計	一般	児童	団体	相互貸借
中央	29				59,071	51,513	7,051	383	124
	30				60,942	53,575	6,939	304	124
	元				62,330	54,381	7,476	356	117
	2				53,113	46,326	6,292	372	123
	3				57,385	49,900	7,020	337	128
新湊	29				24,754	22,258	1,745	596	155
	30				24,483	22,004	1,730	576	173
	元				23,741	21,283	1,722	547	189
	2				19,074	17,257	1,335	310	172
	3				19,599	17,707	1,362	356	174
正力	29				16,253	15,429	687	40	97
	30				16,012	15,343	531	45	93
	元				15,171	14,523	529	23	96
	2				12,454	11,863	492	17	82
	3				13,185	12,424	642	30	89
下村	29				16,107	12,253	3,411	337	106
	30				15,911	12,039	3,451	312	109
	元				14,923	11,191	3,295	318	119
	2				11,720	8,869	2,455	282	114
	3				11,844	9,152	2,244	342	106
計	29	44,955	42,654	2,301	116,185	101,453	12,894	1,356	482
	30	45,977	43,819	2,158	117,348	102,961	12,651	1,237	499
	元	47,610	45,537	2,073	116,165	101,378	13,022	1,244	521
	2	48,671	46,787	1,884	96,361	84,315	10,574	981	491
	3	49,842	47,991	1,851	102,013	89,183	11,268	1,065	497

館名	年度	貸出図書数(個人)				貸出図書数 (団体)	相互貸借 (貸出)	相互貸借 (借受)
		一般図書	児童書	視聴覚				
中央	29	256,295	153,844	101,482	969	1,975	382	564
	30	265,242	156,471	107,301	1,470	2,191	399	622
	元	275,038	160,812	113,116	1,110	2,520	429	367
	2	239,396	140,175	98,354	867	2,432	510	368
	3	259,028	143,874	114,178	976	2,148	501	479
新湊	29	87,897	61,567	26,232	98	2,554	195	442
	30	88,401	61,036	27,313	52	2,206	237	539
	元	85,822	56,509	29,197	116	2,233	259	460
	2	73,051	49,221	23,749	81	1,430	233	443
	3	75,008	49,883	25,065	60	1,726	213	367
正力	29	57,426	49,860	6,714	852	70	241	391
	30	56,129	47,782	7,290	1,057	119	244	416
	元	53,445	45,220	7,644	581	90	317	286
	2	44,789	37,775	6,501	513	36	309	379
	3	46,677	38,513	7,790	374	126	263	353
下村	29	77,294	42,582	34,336	376	1,273	145	55
	30	76,382	42,718	33,126	538	1,084	149	68
	元	73,593	40,717	32,627	249	1,184	160	63
	2	57,810	32,312	25,357	141	1,116	160	72
	3	56,766	31,112	25,434	220	1,242	148	112
計	29	478,912	307,853	168,764	2,295	5,872	963	1,452
	30	486,154	308,007	175,030	3,117	5,600	1,029	1,645
	元	487,898	303,258	182,584	2,056	6,027	1,165	1,176
	2	415,046	259,483	153,961	1,602	5,014	1,212	1,262
	3	437,479	263,382	172,467	1,630	5,242	1,125	1,311

(2) 地区別登録者数(令和4年3月31日現在)・貸出者数(令和3年度)

地区	年度	人口	登録者数	登録率(登録者数/人口)	貸出者数	貸出者率(貸出者数/人口)
新湊地区	29	33,591	10,614	31.6	2,803	8.3
	30	33,191	10,889	32.8	2,748	8.3
	元	32,895	11,161	33.9	2,658	8.1
	2	32,390	11,351	35.0	2,136	6.6
	3	31,927	11,540	36.1	2,151	6.7
小杉地区	29	33,707	14,829	44.0	4,184	12.4
	30	33,734	15,183	45.0	4,065	12.1
	元	33,909	15,585	46.0	4,080	12.0
	2	33,963	15,916	46.9	3,494	10.3
	3	33,941	16,307	48.0	3,612	10.6
大門地区	29	12,924	3,574	27.7	1,061	8.2
	30	12,911	3,679	28.5	1,057	8.2
	元	12,853	3,821	29.7	1,055	8.2
	2	12,826	3,920	30.6	867	6.8
	3	12,744	4,049	31.8	918	7.2
大島地区	29	11,236	3,706	33.0	994	8.8
	30	11,182	3,818	34.1	998	8.9
	元	11,221	3,900	34.8	938	8.4
	2	11,151	4,001	35.9	811	7.3
	3	11,085	4,092	36.9	841	7.6
下地区	29	1,885	904	48.0	225	11.9
	30	1,849	926	50.1	238	12.9
	元	1,811	946	52.2	223	12.3
	2	1,800	952	52.9	179	9.9
	3	1,761	969	55.0	189	10.7
市内計	29	93,343	33,627	36.0	9,267	9.9
	30	92,867	34,495	37.1	9,106	9.8
	元	92,689	35,413	38.2	8,954	9.7
	2	92,130	36,140	39.2	7,487	8.1
	3	91,458	36,957	40.4	7,711	8.4
市外	29		11,328		2,577	
	30		11,743		2,573	
	元		12,197		2,642	
	2		12,531		2,200	
	3		12,885		2,267	
合計	29		44,955		11,844	
	30		46,238		11,679	
	元		47,610		11,596	
	2		48,671		9,687	
	3		49,842		9,978	

(3) 年齢別登録者(令和3年度)・実貸出者数(令和4年3月31日現在)

	登録者数	実貸出者数	実貸出者数/登録者数
6歳以下	307 人	289 人	94.1%
7～12歳	1,544	933	60.4%
13～15歳	1,329	216	16.3%
16～18歳	1,725	203	11.8%
19～22歳	3,240	225	6.9%
23～29歳	5,776	361	6.3%
30～39歳	6,396	1,438	22.5%
40～49歳	9,041	1,949	21.6%
50～59歳	6,767	1,173	17.3%
60～69歳	4,564	1,277	28.0%
70歳以上	8,868	1,828	20.6%
個人計	49,557	9,892	20.0%
団体計	285	86	30.2%
合 計	49,842	9,978	20.0%

2 蔵書状況

令和4年3月31日現在

館名	年度	計	0	1	2	3	4	5	6
			総記	哲学・宗教	歴史・地理	社会科学	自然科学	工学	産業
中央	29	170,165	4,322	4,426	9,022	15,503	6,873	8,675	3,873
	30	172,177	4,397	4,539	9,306	15,380	7,191	8,498	3,911
	元	176,478	4,482	4,675	9,538	15,725	7,464	8,734	4,001
	2	179,948	4,550	4,765	9,694	16,216	7,731	8,830	3,983
	3	182,950	4,620	4,859	9,871	16,533	7,997	8,745	3,983
新湊	29	114,519	2,547	3,072	8,141	8,406	4,472	4,022	2,008
	30	117,502	2,628	3,144	8,351	8,614	4,583	4,166	2,059
	元	119,660	2,645	3,212	8,481	8,765	4,706	4,304	2,091
	2	121,584	2,667	3,268	8,567	9,021	4,794	4,427	2,123
	3	123,181	2,683	3,356	8,598	9,202	4,889	4,509	2,165
正力	29	72,109	2,310	2,707	5,625	7,168	2,865	4,633	1,664
	30	72,516	2,252	2,705	5,581	7,273	2,938	4,697	1,685
	元	72,656	2,253	2,722	5,647	7,341	2,884	4,722	1,699
	2	73,115	2,245	2,748	5,615	7,376	2,921	4,741	1,699
	3	73,757	2,255	2,781	5,647	7,459	2,918	4,768	1,704
下村	29	39,103	520	498	994	1,426	858	2,269	765
	30	38,630	473	547	972	1,344	790	2,219	679
	元	38,835	461	550	998	1,498	782	2,190	748
	2	39,349	475	551	976	1,494	877	2,200	741
	3	40,009	475	603	1,060	1,502	877	2,313	739
計	29	395,896	9,699	10,703	23,782	32,503	15,068	19,599	8,310
	30	400,825	9,750	10,935	24,210	32,611	15,502	19,580	8,334
	元	407,629	9,841	11,159	24,664	33,329	15,836	19,950	8,539
	2	413,996	9,937	11,332	24,852	34,107	16,323	20,198	8,546
	3	419,897	10,033	11,599	25,176	34,696	16,681	20,335	8,591

館名	年度	7	8	9	児童図書	郷土資料	特殊文庫	視聴覚資料	その他
		芸術	言語	文学					
中央	29	11,372	2,228	40,056	42,794	11,870	6,106	3,045	0
	30	11,429	2,237	40,482	43,556	12,156	6,106	2,989	0
	元	11,787	2,258	41,620	44,727	12,378	6,106	2,983	0
	2	12,060	2,284	42,565	45,781	12,602	6,106	2,781	0
	3	12,148	2,315	43,505	46,811	12,832	6,106	2,625	0
新湊	29	8,465	1,285	32,901	30,886	8,090	0	224	0
	30	8,799	1,306	33,798	31,567	8,256	0	231	0
	元	9,005	1,334	34,358	32,149	8,366	0	244	0
	2	9,088	1,336	34,979	32,570	8,490	0	254	0
	3	9,215	1,358	35,250	33,110	8,580	0	266	0
正力	29	5,033	866	32,775	1,297	3,364	0	1,802	0
	30	5,117	871	32,891	1,327	3,376	0	1,803	0
	元	5,178	872	32,882	1,418	3,384	0	1,654	0
	2	5,225	878	33,131	1,545	3,399	0	1,592	0
	3	5,276	886	33,409	1,649	3,412	0	1,593	0
下村	29	3,404	293	8,055	16,378	2,970	0	673	0
	30	3,393	278	8,269	16,006	2,978	0	682	0
	元	3,385	275	8,422	15,866	3,011	0	649	0
	2	3,450	284	8,623	15,981	3,055	0	642	0
	3	3,462	286	8,795	16,158	3,099	0	640	0
計	29	28,274	4,672	113,787	91,355	26,294	6,106	5,744	0
	30	28,738	4,692	115,440	92,456	26,766	6,106	5,705	0
	元	29,355	4,739	117,282	94,160	27,139	6,106	5,530	0
	2	29,823	4,782	119,298	95,877	27,546	6,106	5,269	0
	3	30,101	4,845	120,959	97,728	27,923	6,106	5,124	0

3 活動指標

		平成29年度	平成30年度	令和元年度	令和2年度	令和3年度	備 考
人口一人当たり	蔵書冊数 (冊)	4.2	4.3	4.4	4.5	4.6	蔵書冊数/人口
	貸出冊数 (冊)	5.2	5.3	5.3	4.6	4.9	貸出冊数/人口
	資料購入費 (円)	156	157	151	146	137	資料費/人口
登録率 (%)		47.7	49.3	50.9	52.5	54.2	登録者数/人口
蔵書回転率 (回)		1.2	1.2	1.2	1.0	1.1	貸出冊数/蔵書冊数
一日当たり	平均貸出数 (冊)	1,692.5	1,723.0	1,725.1	1,601.8	1,650.0	貸出冊数/開館日数
	平均貸出者数 (人)	404.8	410.3	404.8	366.4	379.2	貸出者数/開館日数
	平均入館者数 (人)	643.0	665.5	673.0	552.0	606.5	入館者数/開館日数 (中央図書館)

基礎データ

	平成29年度	平成30年度	令和元年度	令和2年度	令和3年度	備 考
人 口 (人)	93,343	92,867	92,689	92,130	91,458	
個人登録者数 (人)	44,525	45,797	47,149	48,392	49,557	
蔵書冊数 (冊)	395,896	400,825	407,629	413,996	419,897	
貸出冊数 (冊)	485,747	492,783	495,090	421,272	443,846	
資料購入費(予算額) (千円)	14,547	14,559	13,994	13,490	12,509	
入館者数 (人)	184,554	190,337	193,160	145,176	163,154	中央図書館
貸出者数(延べ) (人)	116,185	117,348	116,165	96,361	102,013	
開館日数 (日)	287	286	287	263	269	中央図書館

《参考資料》

図書館の沿革

射水市

平成 17 年 11 月	市町村合併(新湊市・小杉町・大門町・大島町・下村)にともない、各館名称変更 小杉町民図書館 新湊市図書館 新湊市図書館東部分室 大門正力図書館 大島町立図書館 下村立図書館	射水市中央図書館 射水市新湊図書館 射水市新湊図書館東部分室 射水市正力図書館 射水市大島図書館 射水市下村図書館
18 年 10 月	射水市全図書館電算化・ネットワーク化を開始 配本用の連絡車が市内巡回を開始	
19 年 5 月	平日の開館時間を午後7時までに変更	
19 年 12 月	子どもの読書推進計画「射水市子どもの読書生活充実プラン」公表	
21 年 3 月	射水市新湊図書館東部分室閉館	
21 年 4 月	平日の開・閉館時間(30分ずつ繰り下げ、繰り上げ)及び土・日・祝日の開館時間(30分繰り下げ)を変更。また、全図書館の休館日の統一を図る。	
21 年 8 月	「射水市図書館の基本方針」を策定	
25 年 3 月	子どもの読書推進計画「射水市子どもの読書生活充実プラン(第2次)」公表	
27 年 12 月	射水市大島図書館閉館	
28 年 4 月	射水市図書館雑誌スポンサー制度開始	
30 年 3 月	子どもの読書推進計画「射水市子どもの読書生活充実プラン(第3次)」公表	
30 年 3 月	マイナンバーカードでの図書館利用サービスを開始	

中央図書館

昭和 15 年 1 月	小杉町議会で紀元2600年記念町立図書館の設置を可決
15 年 10 月	元演武(舞)場(三ヶ318)で片口安太郎氏寄贈図書などをもとに開館
26 年 3 月	明治天皇小杉小休所記念館(戸破421)へ移転
26 年 6 月	小杉町立図書館設置条例制定
34 年 10 月	三ヶ3313に独立館を新築
51 年 8 月	旧役場庁舎を改装し、移転
53 年 11 月	太閤山分室を開設(平成13年2月19日廃止)
57 年 5 月	小杉町読書グループ連絡協議会発足(～平成17年10月)
60 年 5 月	移動図書館車「こすぎ号」(平成元年9月「すくすく号」に更新)サービス開始(～平成17年12月)
平成 3 年 1 月	富山県生涯学習情報ネットワークシステムの端末機導入
10 年 4 月	コンピュータシステムの運用を開始
12 年 3 月	新館舎建設着工、12月完工
13 年 3 月	新館舎竣工式挙行。(4月1日開館、小杉町民図書館と改称)
13 年 3 月	図書館ボランティア「しおりの会」発足
13 年 6 月	住民票等交付(窓口設置)開始(～平成17年10月)
14 年 2 月	インターネットによる図書貸出予約の受付を開始
15 年 9 月	第1回自由研究作品コンクール開催(～10月4日)
17 年 3 月	「小杉町子どもの読書活動推進計画」公表
20 年 4 月	こどもの読書活動優秀実践図書館として文部科学大臣表彰を受賞
20 年 10 月	米林雄一氏(彫刻家)より美術関連書を寄贈され米林文庫を創設する
20 年 10 月	全国読書推進連絡協議会より「古典に親しむ会」が優良読書グループとして表彰される
22 年 11 月	中央図書館ボランティア「しおりの会」が平成22年度中日ボランティア賞を受賞
24 年 11 月	「しおりの会」が平成24年度射水市市政功労者表彰(ボランティア部門)を受賞
令和 2 年 4 月	Free Wi-Fiサービスを導入
3 年 2 月	国立国会図書館デジタル化資料送信サービスを導入
3 年 4 月	「しおりの会キッズグループ」が子供の読書活動優秀団体文部科学大臣表彰を受賞

新湊図書館

大正	14年	6月	新湊町青年団立として本町公会堂内に設立
昭和	9年	4月	町に移管、新湊町立図書館と改称
	26年	3月	市制施行、新湊市立図書館と改称
	30年	11月	奈古町の元市役所庁舎に移転開館
	45年	10月	新湊市福社会館内に移転開館
	56年	10月	新湊図書館と改称、新湊中央文化会館内2階に移転開館
	58年	9月	移動図書館車「わかしお号」運行(～平成16)
平成	4年	8月	東部分室開館
	15年	10月	電算化システム稼動
	20年	9月	リニューアル化のため休館(平成20年9月1日～21年2月末)
	21年	3月	児童閲覧室に「絵本ふれあいコーナー」を設置
	21年	3月	東部分室閉館

正力図書館

昭和	34年	9月	町民の図書館設置要望高まる 正力松太郎衆議院議員・読売新聞社社主に相談 正力氏からの寄付金(1,255万円)・国補助金(240万円)により起工
	35年	1月	館舎完成 読売新聞社から図書寄贈(8,065冊)届く 町民の献本運動始まる
	35年	4月	「大門町立正力図書館」と命名 大門町大門67番地で開館 蔵書(17,000冊)
	37年	4月	「ママさん文庫」設置
	42年	11月	牛塚文庫設置(牛塚虎太郎氏からの寄贈)
	62年	10月	同位置にて新館舎開館(総合会館3F)
平成	元年	4月	玉鉾読書会発足
	16年	2月	電算化システム稼動
令和	元年	10月	玉鉾読書会が読書推進協議会全国表彰を受賞

大島図書館

昭和	50年	8月	旧大島町中央公民館内に、県内最後の町立図書館として開館
	55年	4月	大島町社会福祉センター内移転
	60年	4月	独立館として新築する
	61年	11月	大島町立図書館、社会教育振興の功績により富山県教育委員会から表彰される
	62年	10月	読書会 茜(あかね)が、(社)読書連絡協議会より表彰される
平成	2年	6月	読書会 茜(あかね)が、富山県読書連絡協議会より表彰される
	2年	7月	開館時間延長、及び視聴覚資料の貸出開始
	4年	12月	本館外壁補修工事及び隣接の元農業共済組合会館を分館とする改装工事及び渡り廊下設置の工事が行われた
	16年	9月	電算化準備作業実施(～17年2月)
	27年	12月	射水市大島図書館閉館

下村図書館

昭和	56年	12月	下村農村環境改善センター内の一室を当て、初めて開館
平成	7年	8月	旧幼稚園舎を改装し、児童館との複合施設として移転
	7年	10月	専任職員(1名)配置
	11年	6月	学遊ネット導入
	14年	6月	新図書館(下村交流センター)建設着工
	15年	7月	新図書館竣工オープン(下村交流センター内) 情報システム稼動
	16年	11月	下村立図書館、社会教育振興の功績により富山県教育委員会から表彰される
	30年	12月	ボランティア「ポニーの会」が平成30年度中日ボランティア賞を受賞
令和	3年	2月	ボランティア「ポニーの会」が令和2年度社会教育優良活動団体として射水市教育委員会表彰を受ける

施設の概要

1 施設設置状況

館名	延面積	構造	閲覧席	児童室の有無	公立開館年	現館の完成年月
中央図書館	2,346㎡	RC・独立	116席	有	昭15年10月	平12年12月
新湊図書館	2,003㎡	RC・複合	108席	有	昭9年4月	昭56年10月
正力図書館	373㎡	RC・複合	21席	無	昭35年4月	昭62年10月
下村図書館	366㎡	木造・複合	24席	有	昭56年12月	平15年3月

2 開館時間・休館日

❖ 開館時間

火～金 午前9時30分～午後6時30分

土・日・祝 午前9時30分～午後5時

❖ 休館日

毎週月曜日、毎月第1木曜日、祝日の翌日(注)、年末年始、特別整理期間

【(注):祝日の翌日が土、日、月にあたる場合は直後の火曜日】

❖ 貸出点数

1人10点まで2週間

視聴覚資料は1週間

複製絵画は1人1点まで30日(中央図書館のみ)

組織

1 組織図・職員配置状況

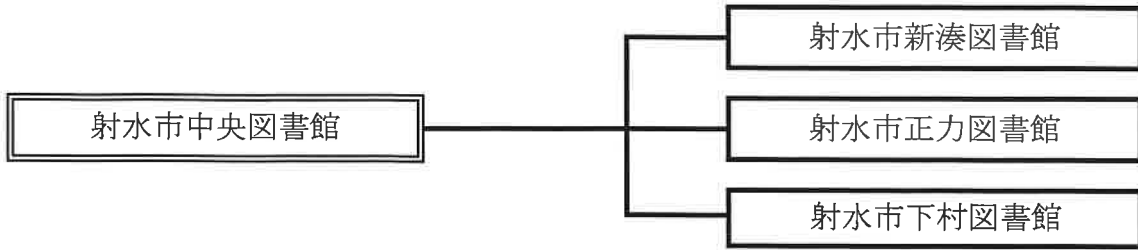

令和3年4月1日現在

区分	館長	館長代理			係長	主査	主任	主事	会計年度 任用職員	合計
	主幹	主査	主任	計						
計	1(3)		3	3			1		9	14(3)
内司書数			2						4	6
中央	1		1	1			1		5	8
内司書数									2	2
新湊	(1)		1	1					1	2(1)
内司書数			1	1						1
正力	(1)		1	1					1	2(1)
内司書数			1	1					1	2
下村	(1)								2	2(1)
内司書数									1	1

兼務については()で表示し外数とした
 会計年度任用職員は週当たり37時間以上を1名として記載した。

2 射水市図書館協議会

図書館法及び射水市図書館条例に基づき設置している。委員は学校教育及び社会教育の関係者、家庭教育の向上に資する活動を行う者、学識経験のある者並びに一般公募の10名で構成され、任期は2年としている。

協議会は、図書館の運営に関する館長の諮問に応じ、また、図書館サービスについて館長に意見を述べる機関としての役割を担う。

【開催状況】

令和3年8月5日(木)

- ・令和2年度図書館事業概要について
- ・令和3年度図書館事業計画について